



## PREFEITURA MUNICIPAL DE CEL DOMINGOS SOARES

|                                  |   |
|----------------------------------|---|
| <b>Local da Obra - Descrição</b> | <b><u>Contrato 138/2024</u></b> – Concorrência Eletrônica 15/2024, Objeto “Execução de 900 metros lineares de pavimentação asfáltica do tipo (Tratamento Superficial Triplo) - TST, e 132 metros lineares de recape asfáltico sobre pedras irregulares em concreto betuminoso usinado a quente – CBUQ”. |
| <b>Data de Início e Término</b>  | <u>04 (quatro) Meses</u> contados partir do 10º (décimo) dia publicação da ordem de serviços.   |
| <b>Fases da obra</b>             | <b>1ª MEDIÇÃO R\$ 294.827,07 -</b><br><br>OBRA EM ANDAMENTO   |
| <b>Custo Total</b>               | <b>R\$ 728.396,00</b><br>Recurso Próprio  |
| <b>Executor – EMPRESA</b>        | <b>LOCATELLI CONSTRUCAO CIVIL LTDA</b><br><b>CNPJ sob n° 10.935.350/0001-01</b>   |
| <b>Responsáveis Técnicos</b>     | MARCILIO DUARTE DE OLIVEIRA (Empresa)<br>KEURY FABRIS MARCON (Prefeitura)   |

### Fotografias





## PREFEITURA MUNICIPAL DE CEL DOMINGOS SOARES

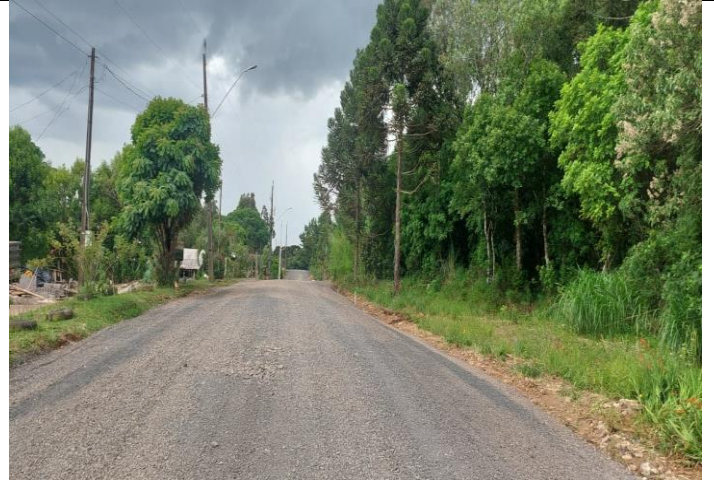



## PREFEITURA MUNICIPAL DE CEL DOMINGOS SOARES

